



# ALREDEDOR DE LA BAÑERA

Por su belleza, la bañera es el centro a partir del cual se distribuye este baño, luminoso y muy ordenado

ESTILISMO: MONICA KLAMBURG FOTOS: ORIOL LLAUDÓ TEXTO: CARLES SERRAT PLANO: ÀNGELS BUXÓ

Yolanda Gómez tuvo la fortuna de poder diseñar su casa con todo detalle, estancia por estancia. “Mi objetivo era conseguir una casa de líneas contemporáneas que al mismo tiempo fuera cálida y confortable –explica la propietaria–, y creo que el baño ilustra perfectamente la idea que guió todo el proyecto” La primera decisión fue una apuesta potente por el contraste cromático. “Quise jugar con el blanco de la bañera y el bajolavabo lacado, y el antracita del pavimento y las paredes –prosigue Yolanda–. Esto le da la personalidad que buscaba, mientras que la calidez la aporta la madera de niangon de la encimera y el suelo de la ducha de ipe. No me daba miedo que el ambiente se oscureciera, ya que contábamos con tres aberturas al exterior, una de ellas un gran ventanal de techo a suelo orientado al oeste, con lo que la luz natural estaba más que asegurada” >

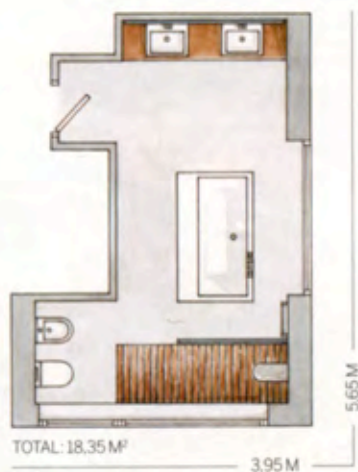

» **ENCIMERA**  
Para potenciar la calidez de este baño, decorado en blanco y negro, la encimera se realizó con madera de niangon.

» **PROYECTO**  
Han participado Boffi Studio by Criteri y la carpintería Soldevila Construccions en Fusta, autora del mueble bajolavabo.







#### ⤴ SANITARIOS

Para dar cierta intimidad a los sanitarios se han ubicado en un entrante, junto a una ventana que asegura la luz natural.

#### BAÑERA

Esta bañera de líneas muy depuradas y con espacio de almacenaje es el modelo Swim de Boffi. En Boffi Studio by Criteri.

#### » ZONA DE AGUAS

Junto a la bañera se ha situado una amplia ducha con el suelo de madera de ipe, aislada por una mampara de cristal.

Sin duda, la pieza protagonista alrededor de la cual se organiza el espacio es la bañera. "Desde el principio tenía muy claro que quería una bañera central, alrededor de la cual distribuiría el resto de los equipamientos –afirma la propietaria–. El emplazamiento es ideal para disfrutar del paisaje que rodea la casa" La amplia ducha cuenta con una mampara de cristal transparente que permite el paso de la luz mientras el rincón más discreto se reservó para los sanitarios. El gusto de Yolanda por los detalles se advierte en la zona de tocador donde una elegante fotografía en blanco y negro pone el toque más personal. □

